Článkonožce

pavúkovce

- telo a končatiny zložené z **článkov**.

Križiak obyčajný

Stavba tela:

1. hlavohruď – 8 očí, klepietka (je v nich jedová žľaza), hmatadlá, 4 páry končatín

2. bruško – snovacie bradavice

Tráviaca sústava – ústny otvor, tráviaca rúra, análny otvor

Dýchacia sústava – pľúcne vaky

Obehová sústava – otvorená, základom je rúrkovité srdce

Nervová sústava – rebríčková

Rozmnožovacia sústava – oddelené pohlavie, priamy vývin (oplodnené vajíčka v zámotku z pavučiny).

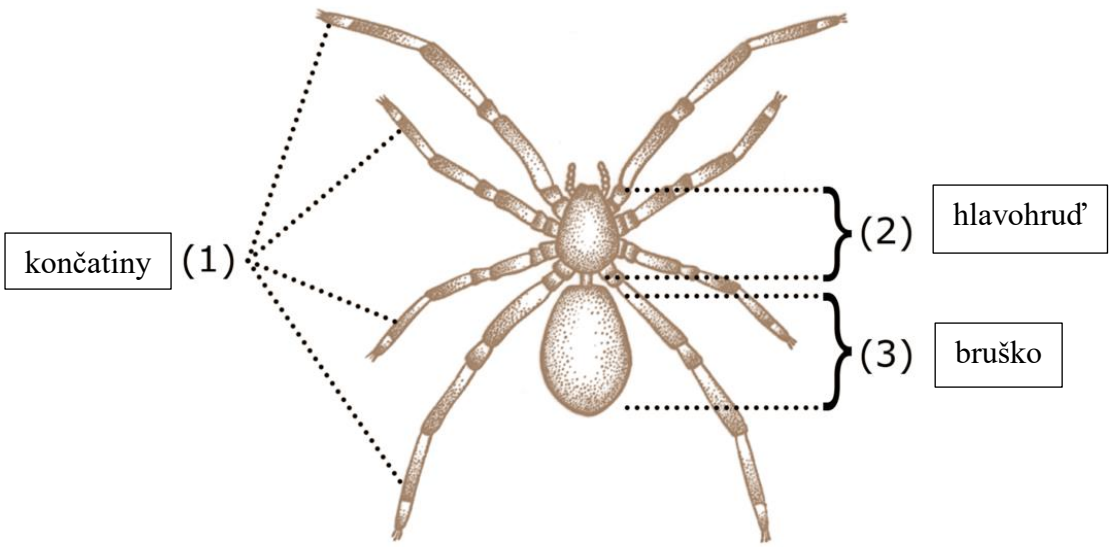

Mgr. Dana Zajícová